

## ALEIXO ENGENHARIA CLIENTES



### **Smart House**

Ribeirão Preto - SP

Construção de obra plurifamiliar com 120 unidades de 35 m<sup>2</sup>. Piscina, quadra de squash, dois subsolos, sauna, quadra poliesportiva.



### **Mirante da Mata**

Ribeirão Preto - SP

Construção de obra plurifamiliar com 107 unidades de 33 à 52 m<sup>2</sup>. Varanda Gourmet, piscina, lan house.



### **Edifício Bourbon e Edifício Arábica**

Ribeirão Preto - SP

Construção de obra plurifamiliar com 96 unidades de 54 m<sup>2</sup>. Piscina e salão de jogos.

**Programa Minha Casa Minha Vida**

## ALEIXO ENGENHARIA CLIENTES



### **Neo Mix**

Cravinhos - SP

Construção de obra industrial - usina de concreto. Silos de concreto, estrutura pré-moldada, escritórios, balança, área de armazenamento.



### **Mialich Supermercado**

Cravinhos - SP

Construção de obra - centro comercial com 12 unidades de galerias comerciais e um supermercado, totalizando 2.300 m<sup>2</sup> aproximadamente.



### **Consinco**

Reforma de escritório com 1300 m<sup>2</sup>. Instalação de sistema de ar condicionado por insuflação, salas de treinamento e reunião, copa, escritórios, estúdio de gravação, sala de servidores (computadores), etc.

## ALEIXO ENGENHARIA CLIENTES



### ***Casa 55***

Reforma de centro de hortifruti, com instalação de câmaras frias, equipamentos de laticínios, fornos e fogões a gás e elétricos, cafeteria, etc.



### ***Estação da luz***

Suporte e acompanhamento de obra de restauração estrutural na Estação da Luz em São Paulo/SP

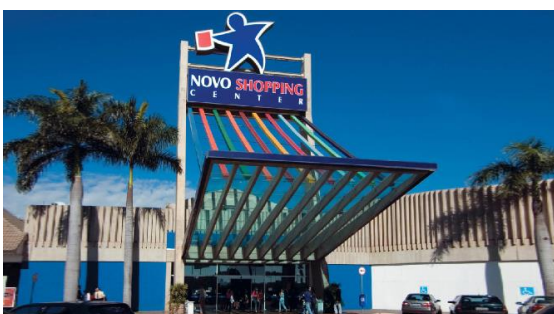

### ***Shopping Santa Úrsula e Novo Shopping***

Acompanhamento de obra referente à contra piso, piso e acabamento.